



FORMATO DE LICENCIA DE CONSTRUCCIÓN

No. de solicitud: SOL/66/22 Fecha: [29] [08] [2022]

No. de Licencia Otorgada: LIC/066/22 Fecha: [29] [08] [2022]

Vigencia del 29 Agosto de 2022. Al 29 de Agosto de 2023

DATOS DEL PREDIO

Ubicación:	<u>Avenida Nacional</u>	[237]	[49430]
	(Calle)	N° Oficial	C.P.
Colonia/Fraccionamiento:	_____		
Municipio y localidad:	<u>San Luis Soyatlan, Tuxcueca, Jal</u>		
Cuenta Predial:	<u>U001757</u>		
Superficie:	<u>165</u>	m2.	

DATOS DEL PROPIETARIO O POSEEDOR

Nombre:	<u>Rodríguez</u>	<u>Magallon</u>	<u>Hilario</u>
	(Apellido Paterno)	(Apellido Materno)	(Nombres)
Domicilio	_____		
	(Calle)	(N° Ext.)	C.P.
Colonia/Fraccionamiento:	<u>Centro</u>		
Municipio y localidad:	<u>Tuxcueca, JAL</u>		
Teléfono(s)	_____		

CARACTERÍSTICAS DE LA OBRA

TIPO DE AUTORIZACIÓN SOLICITADA:		
<input checked="" type="checkbox"/> OBRA NUEVA	<input type="checkbox"/> CAMBIO DE RÉGIMEN DE PROPIEDAD EN CONDOMINIO	<input type="checkbox"/> MODIFICACION
<input type="checkbox"/> DEMOLICIÓN	<input type="checkbox"/> REGULARIZACIÓN DE OBRA	<input type="checkbox"/> REPARACIÓN
<input type="checkbox"/> AMPLIACIÓN	<input type="checkbox"/> CAMBIO DE USO DE SUELO	<input type="checkbox"/> Otros: _____

Superficie total a construir: 165 m2

Tipología de vivienda a construir _____

(especificar)

INDICAR:

N° de niveles de cada Unidad: _____ N° de viviendas en su caso:

Sup. Const. Por unidad: _____ m2

Altura máxima sobre el nivel de banqueta: _____ m.

Área libre : _____ m2

Área de estacionamiento: _____ m

N° de cajones según proyecto ejecutivo: _____

EN CASO DE DEMOLICIÓN, INDICAR SUPERFICIE A DEMOLER _____ m2

SUPERFICIE A CONSTRUIR O DEMOLER EN SU CASO		DESCRIPCIÓN DEL SISTEMA CONSTRUCTIVO
Nivel	Superficies (m2)	
1°	Planta baja 165 m2	
2°		
3°		
4°		
5°		

DATOS DEL PERITO(S) O DIRECTOR(ES) RESPONSABLE(S) DE OBRA

Nombre:	_____
	Apellido Paterno Apellido Materno Nombre (s)
N° de registro:	_____
Tipo de registro:	_____
Domicilio:	_____
Colonia:	_____
Teléfono:	_____

Nombre:	_____
	Apellido Paterno Apellido Materno Nombre (s)
N° de registro:	_____
Tipo de registro:	_____
Domicilio:	_____
Colonia:	_____
Teléfono:	_____

PRORROGA DE LICENCIAS			
1ª solicitud	2ª solicitud	3ª solicitud	4ª solicitud
No. de autorización _____ Vigencia del ____ al ____ de 20 ____ Fecha _____ Autorizo: _____	No. de autorización _____ Vigencia del ____ al ____ de 20 ____ Fecha _____ Autorizo: _____	No. de autorización _____ Vigencia del ____ al ____ de 20 ____ Fecha _____ Autorizo: _____	No. de autorización _____ Vigencia del ____ al ____ de 20 ____ Fecha _____ Autorizo: _____
_____ firma del funcionario responsable	_____ firma del funcionario responsable	_____ firma del funcionario responsable	_____ firma del funcionario respncsable

CLÁUSULAS
<p>Con fecha <u>29</u> de <u>Agosto</u> de 2022, bajo protesta por parte del solicitante de decir verdad, se otorga Licencia de Construcción para Ejecución de Obra, sujetándose a lo dispuesto en los Arts. <u>90 al 105</u> del Reglamento de Construcción vigente, en los Arts. <u>59</u> Del Reglamento de Zonificación, así como la legislación que rija para el mantenimiento de Monumentos Históricos en la Ciudad (Especificar legislación).</p> <p>Por lo anteriormente expuesto, en caso de incurrir en falsedad en los testimonios dados, se aplicarán sanciones de carácter pecuniario, así como la suspensión, clausura y demolición de la obra que no se sujeta al reglamento.</p> <p>La ocupación de la vía pública requiere un permiso especial por separado, solicitado dentro de los <u>5</u> días siguientes a la fecha de autorización de la presente licencia, el solicitante dará aviso en esta oficina del inicio, terminación o suspensión de los trabajos.</p> <div style="text-align: center;">  <p>EL DIRECTOR DE OBRAS PÚBLICAS</p> </div> <p>c.c.p. Director de Catastro.-Municipal c.c.p. Oficina de Inspectores.- Presentes</p>

AVISO DE TERMINACIÓN DE OBRA
<p>Con fecha <u>29</u> de <u>Agosto</u> de 20<u>23</u> Se da Aviso de Terminación de la obra que ampara la presente Licencia de Construcción, manifiesto haber cumplido con el proyecto y tiempo autorizados.</p>
<p style="text-align: center;">_____ Firma del Propietario</p> <p style="text-align: center;">_____ Firma del Director Responsable de la Obra</p>

DESCRIPCION DEL PROYECTO
<p>Construcción</p>
<ul style="list-style-type: none"> ❖ CONSTRUCCION ❖ Planta Baja 165 m2

CROQUIS DE LOCALIZACIÓN, COLINDANCIAS Y DIMENSIONES

(Generalidades arquitectónicas)

DOCUMENTACIÓN ENTREGADA

➤ **COMPLETO**



Nombre y firma del propietario



Nombre y firma del Responsable

11:00 m

15:00 m

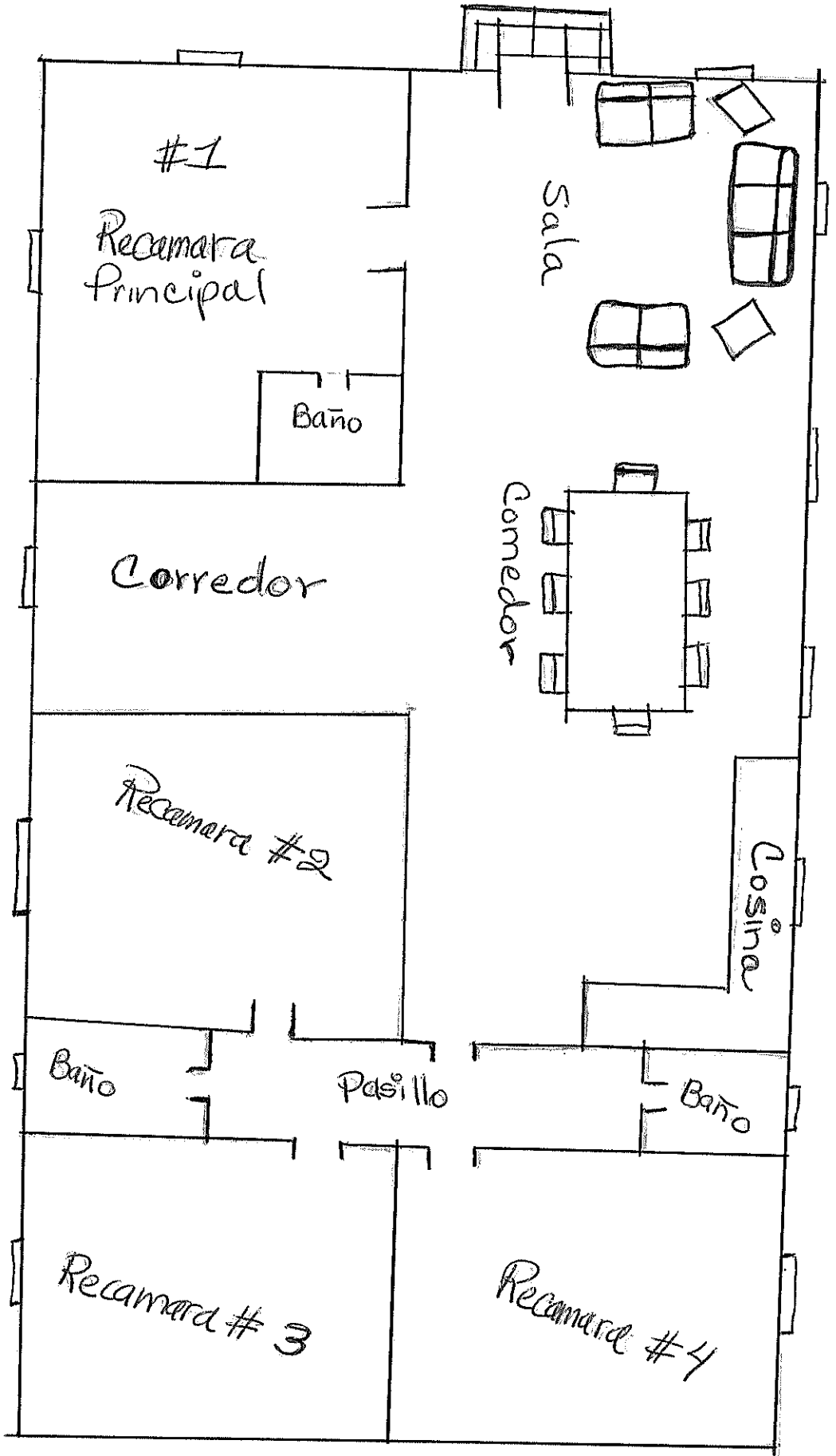

15:00 m

11:00 m

FUNDAMENTO LEGAL

1.- ELIMINADO el domicilio de un particular, por ser un dato identificativo de conformidad con los artículos 3.2 fracción II inciso "a" y 21.1 fracción I de la LTAIPEJM, artículo 3.1 fracción IX de la LPDPPSOEJM y Lineamiento Quincuagésimo Octavo fracción I de los LGPPICR.

2.- ELIMINADA la firma de particular, por ser un dato identificativo de conformidad con los artículos 3.2 fracción II inciso "a" y 21.1 fracción I de la LTAIPEJM, artículo 3.1 fracciones IX y X de la LPDPPSOEJM y Lineamiento Quincuagésimo Octavo fracción I de los LGPPICR.

3.- ELIMINADA la firma de particular, por ser un dato identificativo de conformidad con los artículos 3.2 fracción II inciso "a" y 21.1 fracción I de la LTAIPEJM, artículo 3.1 fracciones IX y X de la LPDPPSOEJM y Lineamiento Quincuagésimo Octavo fracción I de los LGPPICR.

* "LTAIPEJM: Ley de Transparencia y Acceso a la Información Pública del Estado de Jalisco y sus Municipios.

LPDPPSOEJM: Ley de Protección de Datos Personales en Posesión de Sujetos Obligados en el Estado de Jalisco y sus Municipios.

LGPPICR: Lineamientos Generales para la Protección de la Información Confidencial y Reservada que deberán observar los sujetos obligados previstos en la Ley de Transparencia y Acceso a la Información Pública del Estado de Jalisco y sus Municipios."